

GRAMPS a családfa

Körülbelül 9-10 éves koromban elhatároztam, hogy ameddig csak tudom, felkutatom az őseimet és felrajzolok egy családfát. Kifaggattam hát a legidősebb rokonaimat és mindent papírra vettem. Még ma is megvan a kezdetleges változat. Sajnos a papír megsárgult és sok helyen már nehezen olvashatóak az adatok...

A modern kor megoldása

2005 decemberében akadt a kezembe a *GRAMPS (Genealogical Research and Analysis Management Programming System* – vagyis leszármazást kutató és analizáló programcsomag). *Linuxon, BSD-n, Solarison* és *Mac OSX-en* fut. Csupán három csomag és azok függőségei szükségesek: *python* (2.3), *gnome-python* (minimum 2.6.0), illetve *pygtk* (legalább 2.5.0). A pythonos megvalósítás tapasztalataim szerint némileg visszafogja a programot, de egy mai (legalább 1.5 GHz-es) számítógépnek nem jelent gondot a futtatása. A program forráskódból is telepíthető, de *Debian, Fedora, Suse* és *Mandriva* esetén előrefordított csomaggal is dolgozhatunk. Utóbbi ajánlott, bár *Suse* esetén nem triviális a telepítés, érdemes tehát meglátogatni a projekt honlapját.

A program indítása

A program elindítása után megkérdezi, hogy már meglévő adatbázis

töltünk-e be, vagy újjal kezdünk. Amennyiben új készítésébe kezdünk, *megkérdezi* a családfakutató

(jelen esetben pl. a kedves olvasó) *adatait*. A nevet muszáj beírni, a többit nem.

1. ábra A személyi adatok felvétele

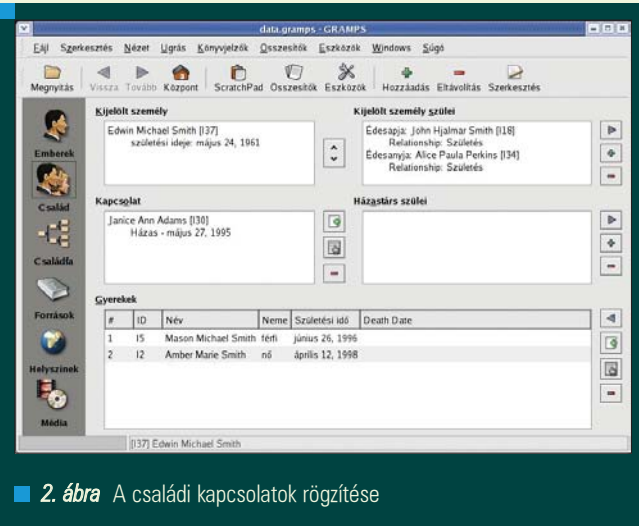

2. ábra A családi kapcsolatok rögzítése

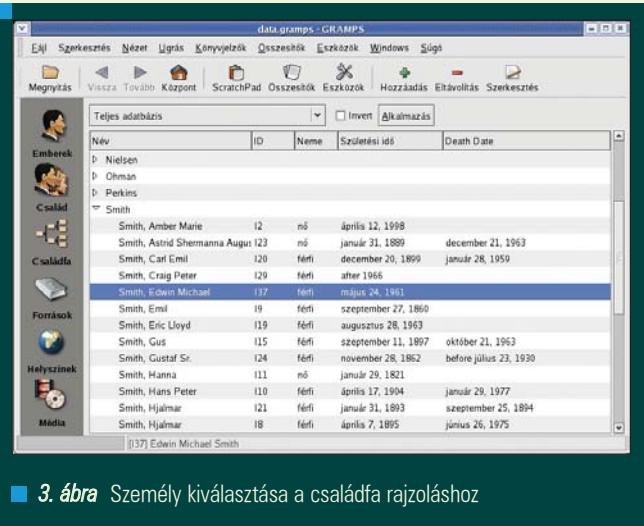

3. ábra Személy kiválasztása a családfa rajzoláshoz

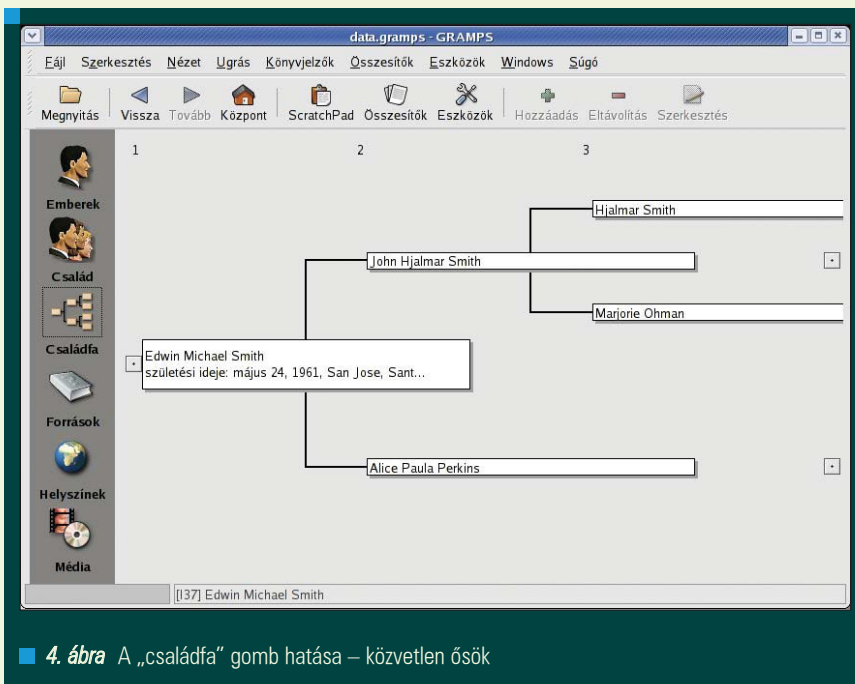

4. ábra A „családfa” gomb hatása – közvetlen ősök

Jó hír az angolul nem beszélőknek, hogy *magyarul is tud* a rendszer, igaz néhol hiányosan. A nyelvet a *LANG* környezeti változóval állíthatjuk be (export LANG=hu_HU).

Növekszik a fa

A programot elsőre nem könnyű átlátni és vannak olyan menük, amiket például én nem is használtam eddig és valószínűleg nem is fogok. No de vágjunk bele. A baloldalon található az „*Ember*” gomb. Ezzel egy embert lehet felvenni (1. ábra). A menü alatti vízszintes eszköztáron a „+” gombbal tudunk felvenni egyedeket, a „-” gombbal pedig törölhetünk a listából. Az adatbázis rengeteg különféle adatot tud tárolni, a *fülek* magukért beszélnek.

Indulásnak mondjuk vegyük fel a szüleinket, a testvéreinket és magunkat. Ezután klikk a „*Család*” gombra. Itt lehet a családi kapcsolatokat felvinni. Mármint ki kinek a mije. (2. ábra) Házasság esetén a házasságkötés dátuma is bejegyezhető. Érdekes persze *előbb* az összes *embert* felvinni és csak *utána* a *kapcsolatokat*.

Ha mindenkit felvittünk, akkor érdemes egy mentést nyomni. Megjegyzés: a képernyőképek nem a saját családfából származnak, hanem a *gramps* mintaadatbázisával készültek, ami a *Súgó* menüből érhető el.

Lekérdezések

Ez az, amiért felraktam a *GRAMPS*-ot. Ha például a „*családfa*” gombra

bökönk, akkor az „*Ember*” gombnál kiválasztott személy (3. ábra) közvetlen őseit felrajzolja a rendszer (4. ábra). Azonban az *Összesítők* menü *Grafikus összesítők* menüpontját használva különféle lekérdezéseket el is menthetünk emészthető formában. Ami nekem kellett, az a *Kapcsolat grafikon* készítése. A program számtalan formátumba tudja exportálni a grafikonokat (*pdf, ps, svg, stb.*)

Konklúzió

Az újság keretei sajnos nem teszik lehetővé a program mélyebb ismertetését, annál is inkább mert sokak számára a családfakutatás csupán múló hóbort. Én azonban büszkén fogom mutatni a utódaimnak a *GRAMPS*-al készült, immár maradandó családfát.

Szükség esetén a program fejlesztőit *IRC*-n (*irc.freenode.net*) a *#gramps* csatornán lehet elérni. Sikeres családfakutatást kívánok annak, aki belevág.



Medve Zoltán
(e-medve@e-medve.hu)

2001-ben kezdett „Linuxolni”, de már korábban is ismerkedett a szabad szoftverek világával. Ha éppen nem a gép előtt ül, akkor fotóztat, olvasgat vagy bicajozik.

KAPCSOLÓDÓ CÍMEK

GRAMPS projekt honlapja
➔ <http://gramps-project.org/>

